

MODULARIO
F. rig. rend. 497



MINISTERO DELLE FINANZE
DIPARTIMENTO DEL TERRITORIO
CATASTO EDILIZIO URBANO (RDL 13-4-1939, n. 652)

LIRE
500

Planimetria di u.i.u. in Comune di GUBBIO via FRAZ. PADULE civ.

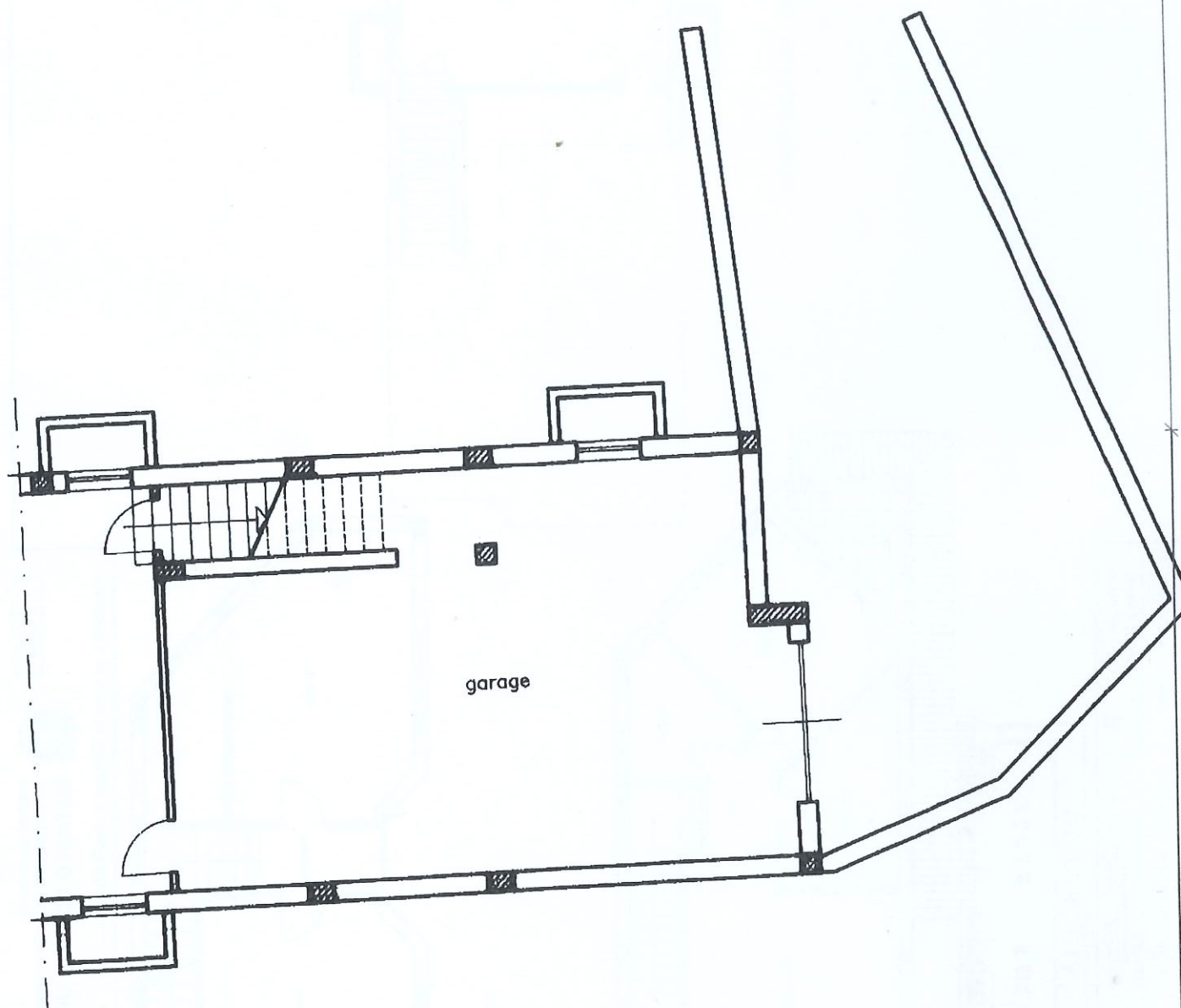

PIANTA PIANO PRIMO SOTTOSTRADA
h: 2.50

UFFICIO DEL TERRITORIO
GUBBIO
9 811 111
P. S. P. 111



Dichiarazione di N.C. <input checked="" type="checkbox"/> Denuncia di variazione <input type="checkbox"/> Ultima planimetria in atti	Compilata dal	RISERVATO ALL'UFFICIO
Data presentazione: 08/06/2000 - Data: 09/02/2024 - n. T180134 - Richiedente: <u>Comune di Gubbio</u> (1F839D) Totale schede: 1 - <u>264</u> - <u>2</u> F. <u>264</u>	Iscritto all'albo dei periti <u>Periti</u> n. <u>264</u> della provincia di <u>Perugia</u>	

Inquadro 01
Catasto dei fabbricati - Situazione
09/02/2024 - Comune di GUBBIO(E256) - < Foglio 264 - Particella 1083 - Subalterno 2 >